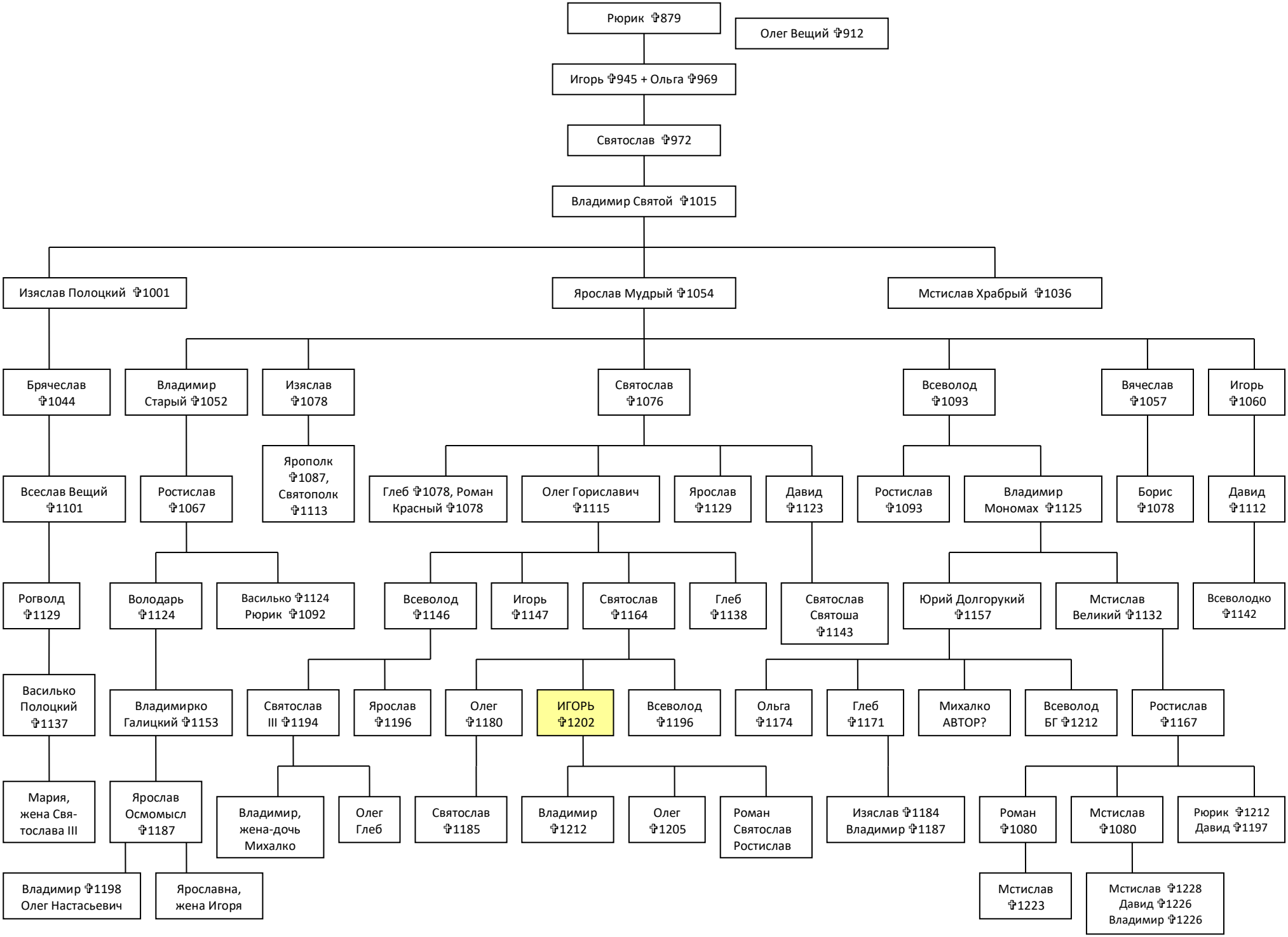
Рюрик ✞879
Олег Вещий ✞912
Игорь ✞945 + Ольга ✞969
Святослав ✞972
Владимир Святой ✞1015
Изяслав Полоцкий ✞1001
Ярослав Мудрый ✞1054
Мстислав Храбрый ✞1036
Брячеслав ✞1044
Владимир Старый ✞1052
Изяслав ✞1078
Святослав ✞1076
Всеволод ✞1093
Вячеслав ✞1057
Игорь ✞1060
Всеслав Вещий ✞1101
Ростислав ✞1067
Ярополк ✞1087, Святополк ✞1113
Глеб ✞1078, Роман Красный ✞1078
Олег Гориславич ✞1115
Ярослав ✞1129
Давид ✞1123
Ростислав ✞1093
Владимир Мономах ✞1125
Борис ✞1078
Давид ✞1112
Рогволд ✞1129
Володарь ✞1124
Василько ✞1124 Рюрик ✞1092
Всеволод ✞1146
Игорь ✞1147
Святослав ✞1164
Глеб ✞1138
Святослав Святоша ✞1143
Юрий Долгорукий ✞1157
Мстислав Великий ✞1132
Всеволодко ✞1142
Василько Полоцкий ✞1137
Владимирко Галицкий ✞1153
Святослав III ✞1194
Ярослав ✞1196
Олег ✞1180
ИГОРЬ ✞1202
Всеволод ✞1196
Ольга ✞1174
Глеб ✞1171
Михалко АВТОР?
Всеволод БГ ✞1212
Ростислав ✞1167
Мария, жена Свя-тослава III
Ярослав Осмомысл ✞1187
Владимир, жена-дочь Михалко
Олег Глеб
Святослав ✞1185
Владимир ✞1212
Олег ✞1205
Роман Святослав Ростислав
Изяслав ✞1184 Владимир ✞1187
Роман ✞1080
Мстислав ✞1080
Рюрик ✞1212 Давид ✞1197
Владимир ✞1198 Олег Настасьевич
Ярославна, жена Игоря
Мстислав ✞1223
Мстислав ✞1228 Давид ✞1226 Владимир ✞1226